



La filiera del legno in Veneto:

Alcuni dati della filiera ed importanza del portale Legno Veneto

Nicola Andrighetto – Etifor srl

I contenuti della presentazione

- I principali dati della filiera legno in Veneto
 - *Dalla foresta alla produzione di mobili*
- *Il ruolo del portale Legno Veneto all'interno della filiera*
- *Un cenno al regolamento 995/2010*
 - *Il ruolo del portale per soddisfare i requisiti del regolamento*

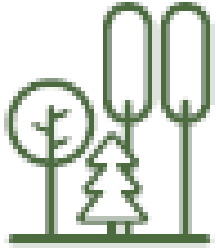

Il patrimonio forestale in Veneto

- Superficie boscata totale 412880 ha (Raf Veneto)
 - 55% fustaie
 - 45% ceduo
- Proprietà: 59% privata, 12% regoliera, 29% pubblica
- Circa un terzo della superficie pianificata
- Secondo l'IFNC il 91,0% delle foreste sono “disponibili al prelievo legnoso”



Prelievi di legname in Veneto

Pre Vaia (Dati RAF Italia - 2018)

- *In Veneto prelievo di circa **400000 m³ annui***
- *Circa **1 m³ /ha/anno** vs un incremento annuo di **5,5 m³***
- *Considerando uno stock di biomassa ad ettaro pari a **204***

→ I prelievi annuali sono pari **0,5% rispetto allo stock di biomassa legnosa**

I prelievi rispetto allo stock in Austria sono pari **1,65%** ed in Francia **2,12%**

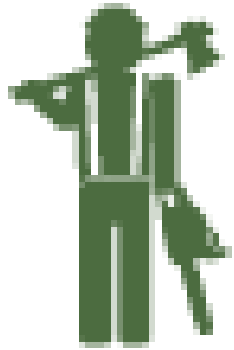

I numeri della filiera – ditte boschive

- In Veneto nel 2018 le Aziende incluse nel codice Ateco 02 “*Silvicoltura ed utilizzo di aree forestali*” erano **293** (Istat)
 - 44% a Belluno
 - 26% a Vicenza
 - 13% a Treviso
- Nel 2019 le imprese iscritte all’Albo delle ditte Boschive (istituito nel 2016) sono risultate **185**.
- Nel 2018 gli **addetti totali delle aziende** incluse nel codice Ateco 02 sono **484** (ISTAT)
 - **Media dipendenti/Azienda = 1,65**
 - La stragrande maggioranza delle imprese boschive venete costituite da ditte individuali o da microimprese

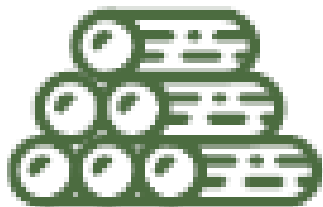

I numeri della filiera – ditte di prima trasformazione

- In Veneto imprese le imprese incluse nel codice 16.1 «*Taglio e piallatura del legno*» = **311**
- In Veneto le Imprese incluse nel codice «*16.2 Fabbricazione di prodotti in legno, sughero, paglia e materiali da intreccio*» = **2753**
- Numero medio addetti per impresa = **4,4**
(Totale codice 16)
- Periodo di crisi iniziato nel 2000, solo dal 2014 si è registrato una diminuzione di imprese attive dai 3709 ai 3064 del 2018 (riduzione di circa 3000 dipendenti)

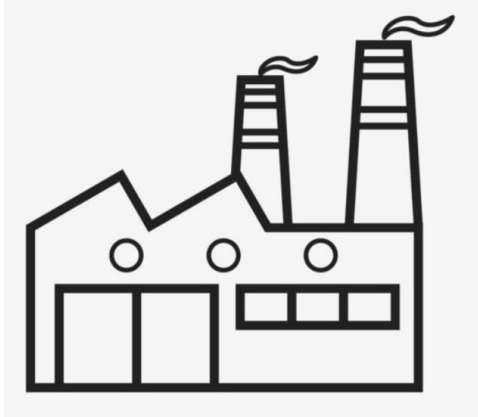

I numeri della filiera – aziende produttrici di mobili

- In Veneto ci sono più di 2900 imprese attive produttrici mobili (Codice ATECO 31) con più di 10 dipendenti
- Quasi 50000 dipendenti
- Il 25% della produzione della produzione Italiana di arredi è veneta
- Valore dell'export superiore ai 6,5 Miliardi di euro.

- Per i prodotti grezzi legnosi bilancia commerciale negativa
 - *Principali partner da cui il Veneto importa: Bosnia e Croazia*
- Per la produzione di mobili saldo commerciale estremamente positivo
 - *Principali destinazioni: Francia, Germania, Stati Uniti*

| Divisioni Ateco 2007 | AA 02 (Prodotti della Silvicoltura) | CC16 (Prodotti legnosi) | CM 31 (Mobili) |
|---------------------------------|--|----------------------------|----------------|
| Tot import (media 2017-2019) | 65,27 mln € | 726,5 mln € | 243,5 mln € |
| Tot export (media 2017-2019) | 19,88 Mln € | 377,98 mln € | 2692,99 mln € |

EFFETTO VAIA = Tra il 2018 ed il 2019 il valore dell'export Italiano di legname tondo è più che raddoppiato

Dal 2018 la Cina si inserisce come una delle principali destinazioni del legname tondo

Tra il 2018 ed il 2019 l'import di prodotti come segati è diminuito solo del 10%

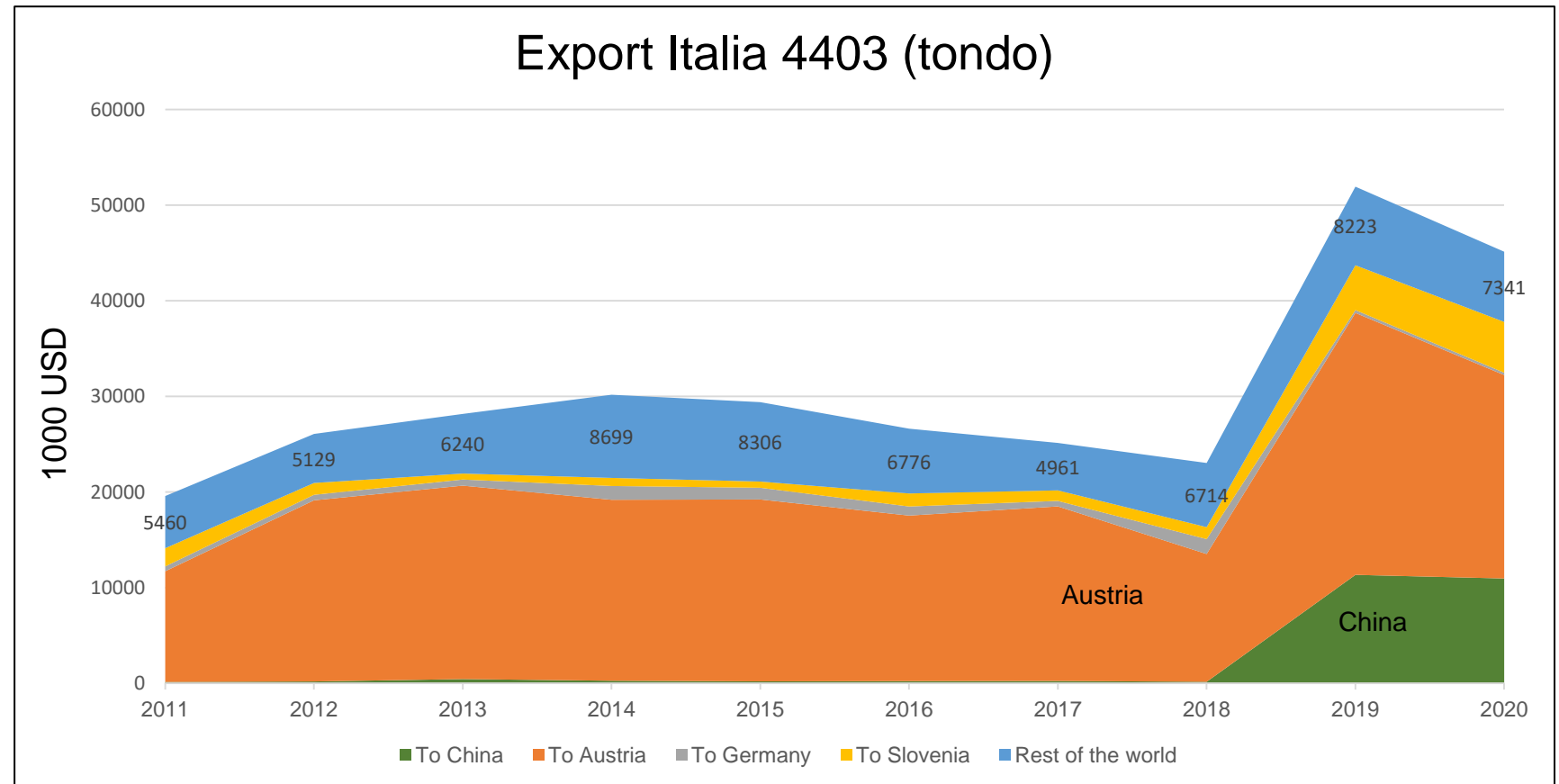

Fonte: ns elaborazioni su BD <https://www.trademap.org> basatia su dati Comtrade

Il ruolo del portale

Primo anello della filiera debole

- *marginalità territoriale delle aree forestali,*
- *problematiche di carattere fondiario (proprietà privata estremamente parcellizzata),*
- *limitata aggregazione della domanda*

Ditte boschive = microimprese con scarso livello di meccanizzazione

Aziende di prima trasformazione relativamente piccole che stanno vivendo un periodo di crisi

La tempesta Vaia ha mostrato ancora una volta quanto sia debole il legame tra la foresta veneta ed il resto del settore

Necessità di coordinare vendite in caso di altri eventi (attacco bostrico)

Il ruolo del portale

Primi

- ma
- pro
- es
- lim

Ditte

mecc

Azier

stan

La te

sia d

setto

Nece

(attacco bostrico)

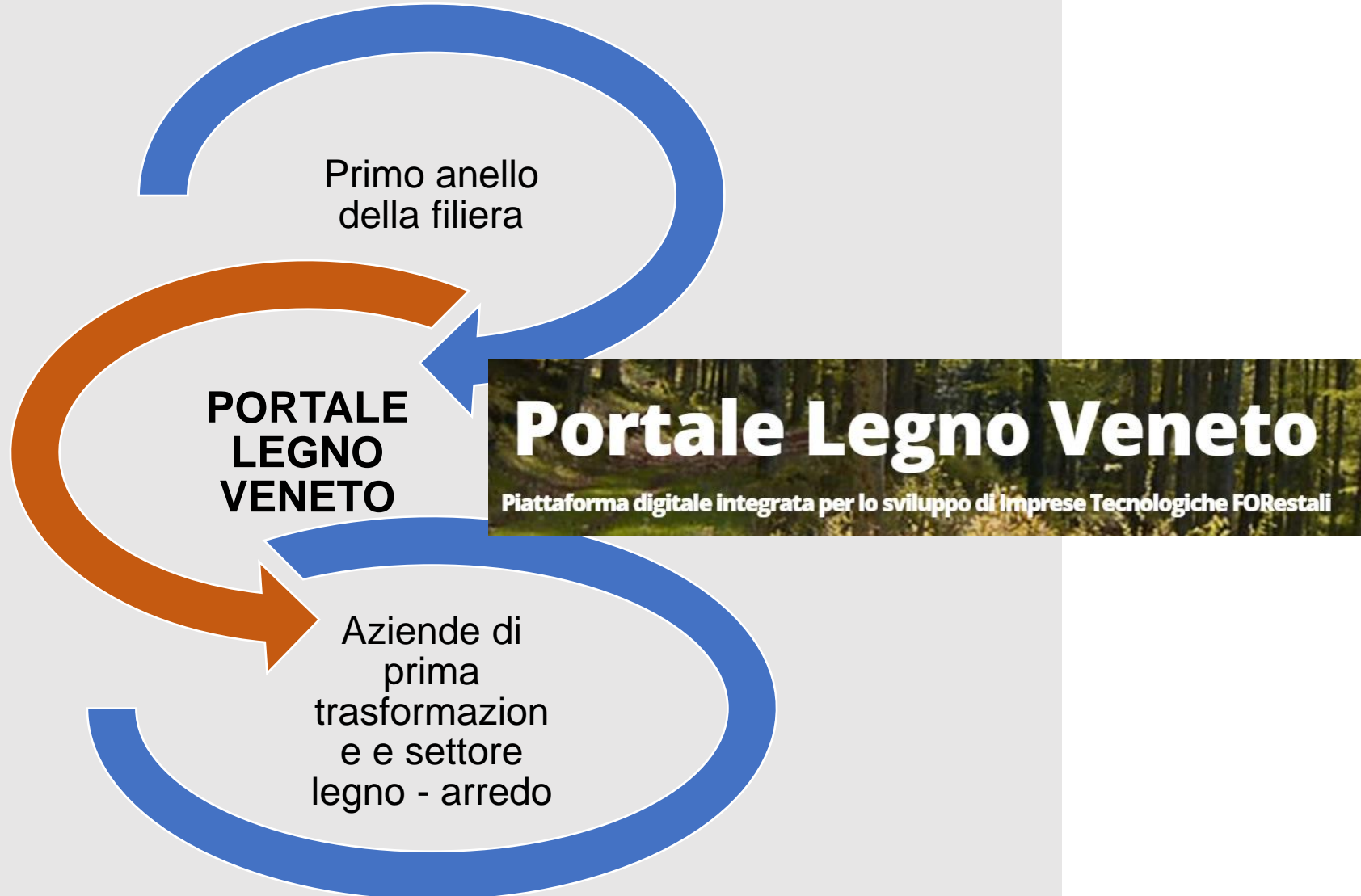



Il ruolo del portale per il rispetto del regolamento 995/2010

- **Regolamento 995/2010 del 20 ottobre 2010** “Obblighi degli operatori che commercializzano legno e prodotti da esso derivati” (G.U. 12 dicembre 2010)
- Proibisce la commercializzazione sul mercato UE di legno o **prodotti derivati di provenienza illegale**



Il ruolo del portale per il rispetto del reg. 995/2010

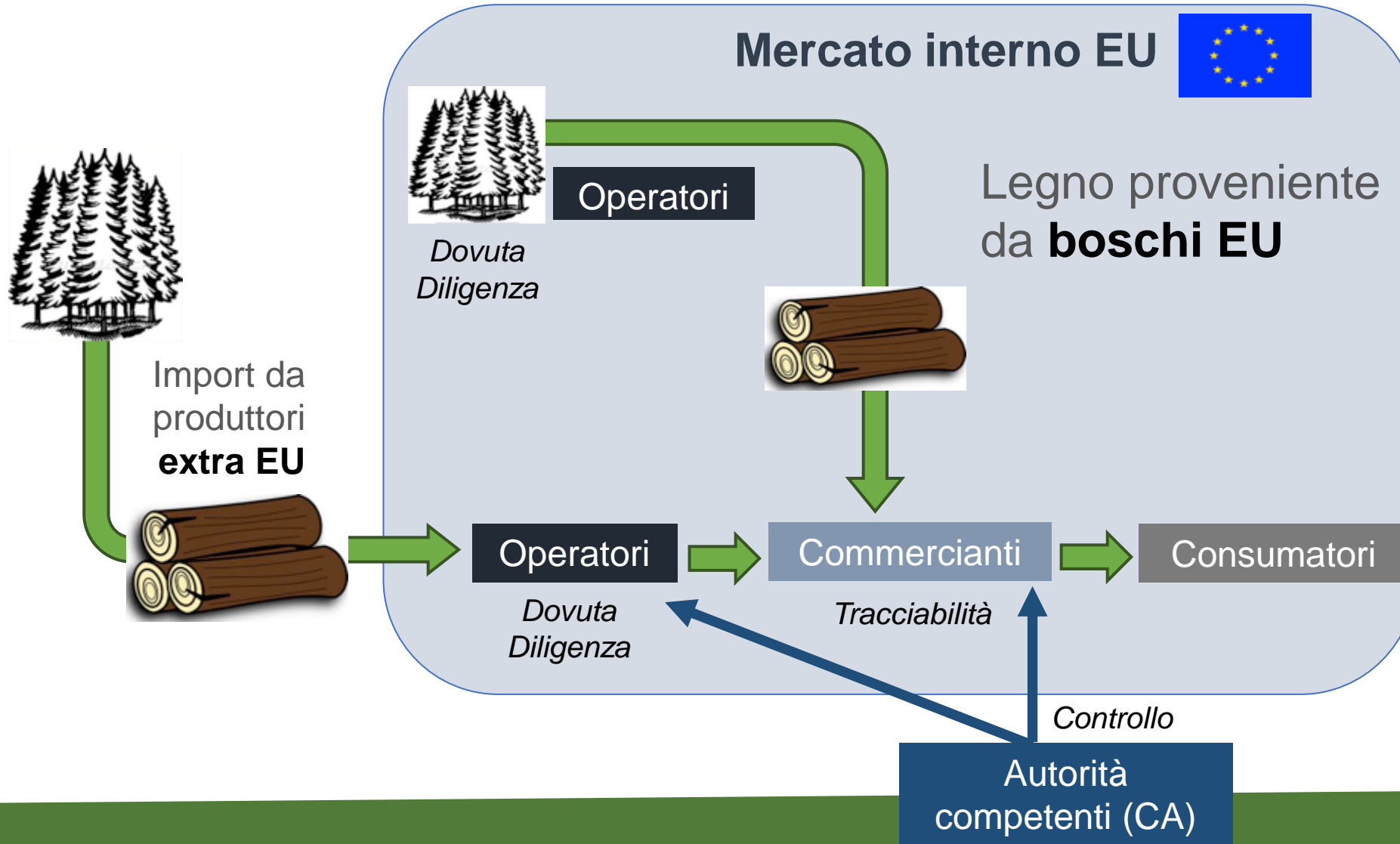

Il ruolo del portale per il rispetto del reg. 995/2010

Sistema di Dovuta Diligenza per gli operatori

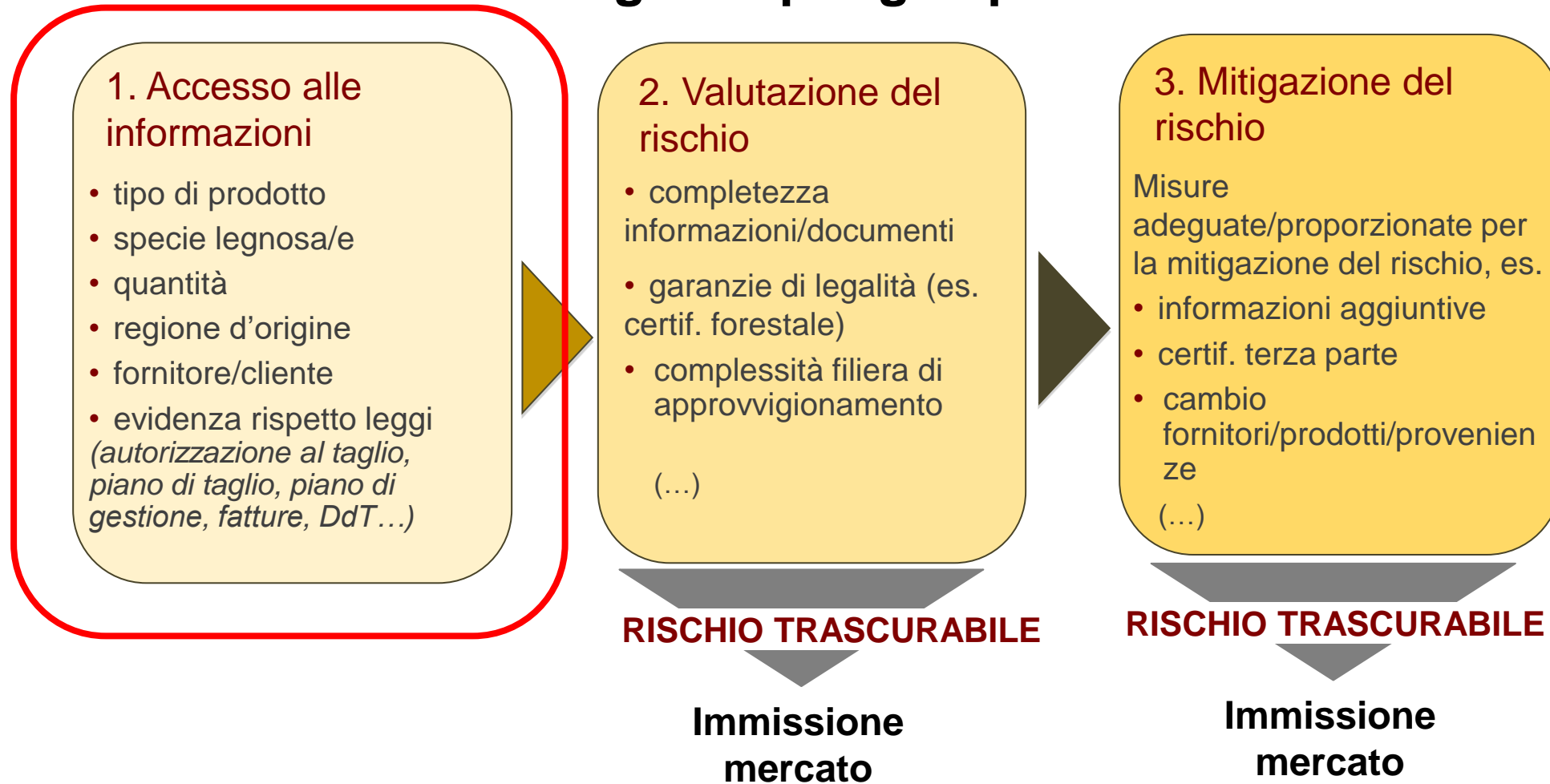



Il ruolo del portale per il rispetto del reg. 995/2010

- Per l'acquirente dei lotti aumenta la facilità di reperire (una sorta di cartella on-line) tutti i documenti relativi alla vendita e al lotto acquistato
- Per il venditore garanzia che tutti i documenti necessari alla vendita siano in regola con la legislazione vigente
- Per il venditore garanzia che l'acquirente abbia tutte le carte in regola

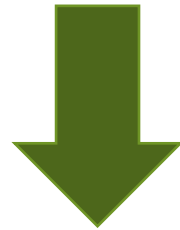

Aumento della trasparenza
dell'intera filiera

Grazie per l'attenzione



Partner di progetto:

